



Camera di Commercio Italiana in Cina  
中国意大利商会  
China-Italy Chamber of Commerce



重庆·两江新区  
Chongqing Liang Jiang New Area

# Centro di Promozione degli Investimenti Bilaterali fra l'Italia e la Nuova Area di Liangjiang (Chongqing)



Camera di Commercio Italiana in Cina  
中国意大利商会  
China-Italy Chamber of Commerce



重庆·两江新区  
Chongqing Liang Jiang New Area

In data 28 marzo 2018 si è svolta l'inaugurazione del Centro per la Promozione degli Investimenti Bilaterali fra l'Italia e la Nuova Area di Liangjiang della municipalità di Chongqing, nato dalla collaborazione tra la Chongqing Liangjiang (CQLJ) e la Camera di Commercio Italiana in Cina (CCIC), grazie al fondamentale sostegno del Consolato Generale d'Italia a Chongqing.



5/14/2018



## Nuova Area di Liangjiang (Chongqing)

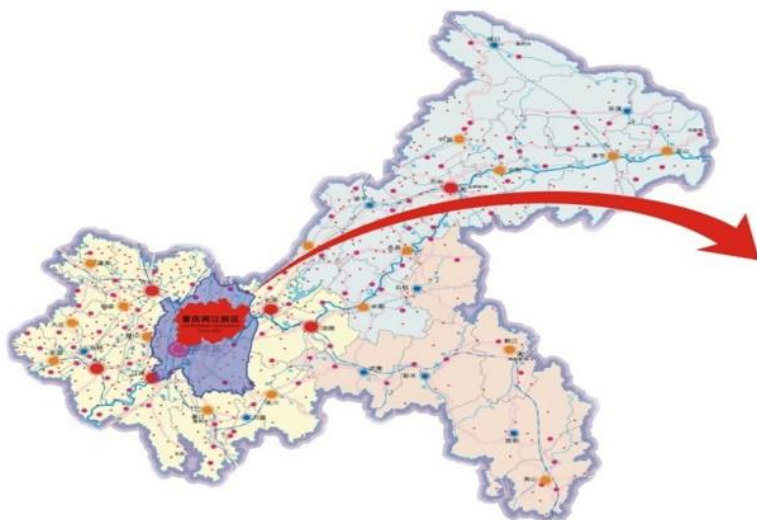

La Nuova Area di Liangjiang, si trova a nord del Fiume azzurro e ad est del Jiali. La Nuova Area di Liangjiang si estende in un' area di 1,200 Km<sup>2</sup>, ed include i distretti di Jiangbei, Yubei, parte di Beibei e il Porto Doganale Lianglu Cuntan.

La Nuova Area di Liangjiang, copre 40% dell' area della città di Chongqing ed ha una popolazione di circa 2.35 milioni di abitanti.

E' previsto che entro il 2025, la popolazione dell'area possa sfiorare i 5 milioni.





Camera di Commercio Italiana in Cina  
中国意大利商会  
China-Italy Chamber of Commerce



重庆·两江新区  
Chongqing Liang Jiang New Area



Ufficio CCIC

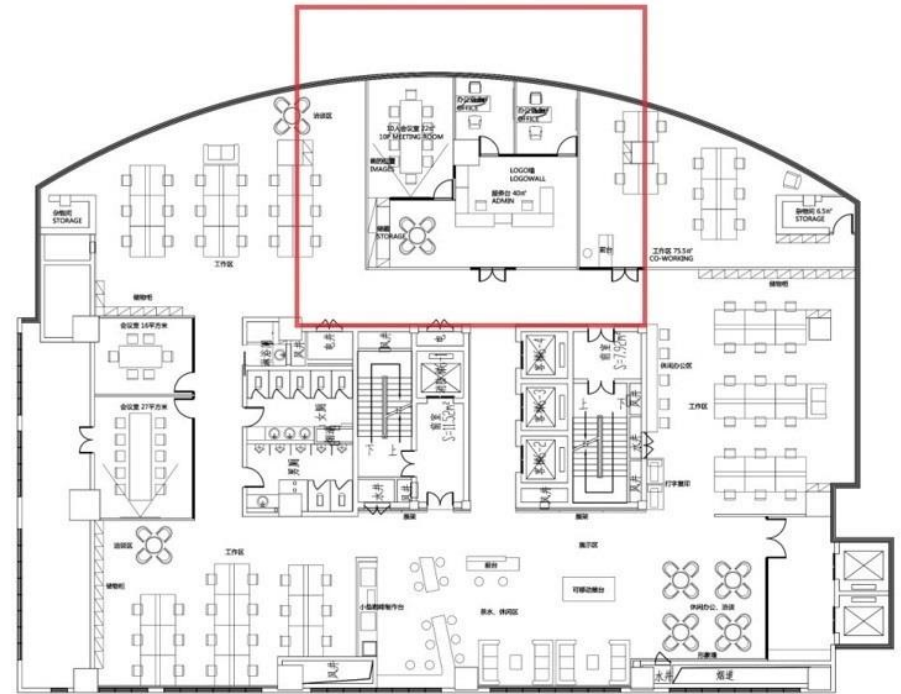



Camera di Commercio Italiana in Cina  
中国意大利商会  
China-Italy Chamber of Commerce



重庆·两江新区  
Chongqing Liang Jiang New Area

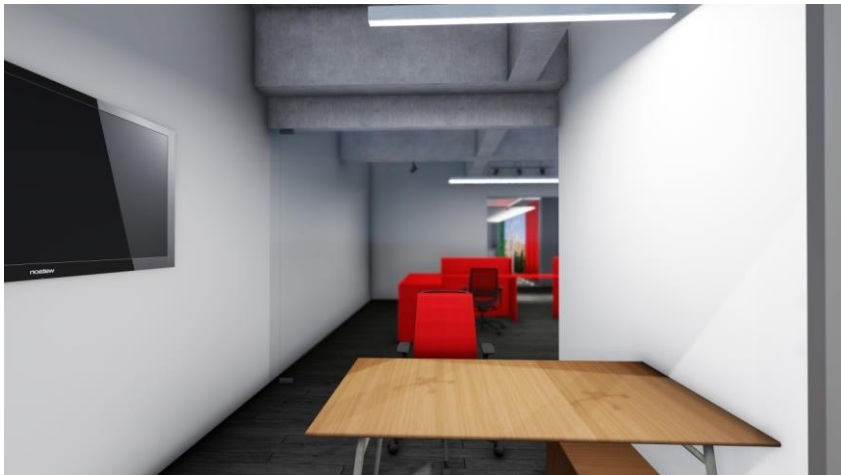

Centro Promozionale

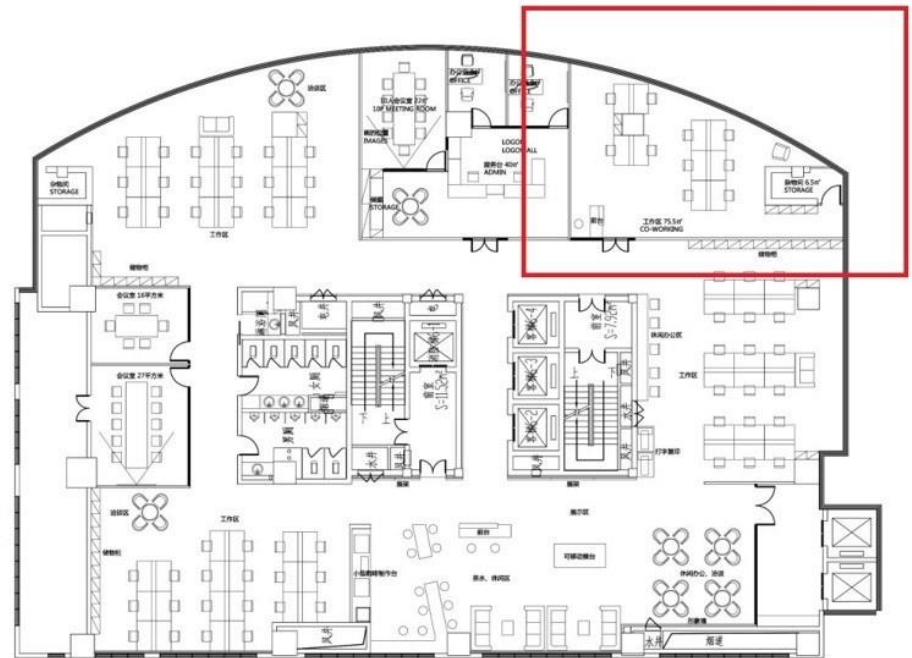



## Tariffario Spazi Centro Promozionale

### Monthly

	Desk Price	Management Fees		
6 Months Contract	700	300	*Total 6 Months:	6000
12 Months Contract	500	300	*Total 12 Months:	9600

*\*Mandatory Membership to CICC*







<b>Prezzo Spazi Uffici</b>		
	<b>Affitto mq2 al Mese</b>	<b>Managment fees mq2 al mese</b>
<b>Primo Anno</b>	<b>0</b>	<b>10</b>
<b>Secondo Anno</b>	<b>20</b>	<b>10</b>
<b>Terzo Anno</b>	<b>40</b>	<b>10</b>
<b>Quarto Anno</b>	<b>60</b>	<b>10</b>

<b>Costo Totale Apertura Ufficio (30mq)</b>			
<b>Primo Anno</b>	<b>Secondo Anno</b>	<b>Terzo Anno</b>	<b>Quarto Anno</b>
<b>3600</b>	<b>10800</b>	<b>18000</b>	<b>25200</b>



Camera di Commercio Italiana in Cina  
中国意大利商会  
China-Italy Chamber of Commerce



重庆·两江新区  
Chongqing Liang Jiang New Area

Thank you!



*Per maggiori informazioni contattare:*  
[infochongqing@cameraitacina.com](mailto:infochongqing@cameraitacina.com)